F. MORENO CANDIED FRUITS SLU	ESPECIFICACIÓN TÉCNICA/ TECHNICAL SPECIFICATION **SANDÍA CONFITADA** **CANDIED WATERMELON**	FECHA/DATE: 08/01/18 Rev.: 07 STANDARD: X SPECIFIC: CLIENT:
	CÓDIGO/CODE: ET-SAND.ST.C/07	

DESCRIPCIÓN	DESCRIPTION
La sandía pelada se cuece con almibar hasta conseguir un grado Brix de 73-75º y una textura, sabor y aspecto característico.	Peeled watermelon is boiled syrup till getting 73-75º Brix and a characteristic texture, taste and aspect.

CARACTERÍSTICAS ORGANOLÉPTICAS		ORGANOLEPTIC CHARACTERISTICS	
Color	**Sabor**	**Colour**	**Flavour**
Típico del producto	Sandía	Typical of product	Watermelon

Corte/Cut	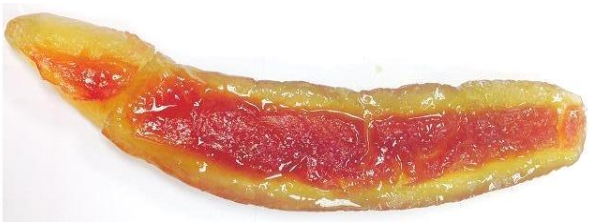 Cata/ Piece	 Cubos / Dices
Tamaño/Size		8x8 mm ± 1 mm

CARACTERÍSTICAS FISICO-QUÍMICAS		PHYSICO CHEMICAL CHARACTERISTICS	
Ingredientes:	Sandía, jarabe de glucosa-fructosa, azúcar	**Ingredients:**	Watermelon, glucosa-fructose syrup, sugar
Aditivos:	Antioxidante (E-330), conservador (E-202) y aroma	**Additive:**	Antioxidant (E-330), preservatives (E-202) & flavour
Concentración máxima ***(Reglam. (CE) 1333/2008. Anexos II 4. y 5.)***	*E-202: 1000 ppm* *E-330: Quantum satis*	***Maximum Concentration*** ***Regul. (EC) 1333/2008. Annex II 4. & 5.)***	*E-202: 1000 ppm* *E-330: Quantum satis*

	Rango	Tolerancia	Método		Target	Tolerance	Method
ºBrix:	73	± 2	Refractómetro	**ºBrix:**	73	± 2	Refractometer
pH	3,6	± 0,3	pH-metro	**pH**	3.6	± 0.3	pH-meter

CARACTERÍSTICAS MICROBIOLÓGICAS			MICROBIOLOGY CHARACTERISTICS		
Aerobios totales	**Levaduras y Mohos**	**Coliformes y E. Coli**	**Total Count Plate**	**Yeast and Mould**	**Coliform & E. Coli**
Max. 2000 ufc/g	Max. 200 ufc/g	<10 ufc/g	Max. 2000 cfu/g	Max. 200 cfu/g	<10 cfu/g

ENVASES, ALMACENAMIENTO	PACKAGING, STORAGE
Envases: Ver ficha logística **Almacenamiento:** Tª óptima 8-15 ºC (en lugar fresco y seco).	**Packaging:** See logistic data sheet **Storage:** Optimal temperature 8-15ºC (in a dry and cool place)
FECHA DE CONSUMO PREFERENTE	**BEST BEFORE DATE**
Escurrido: 18 meses (si está correctamente almacenado) **En almíbar:** 3 años (si está correctamente almacenado)	**Drained:** 18 months (if correctly stored) **In syrup:** 3 years (if correctly stored)
ALERGENOS, GLÚTEN, OMG, NO IRRADIAOS	**ALLERGENS, GLUTEN, GMO, NON IRRADIATED**
REQUISITOS LEGALES INFORMACIÓN REGLAMENTARIA	**LEGAL & REGULATORY INFORMATION REQUIREMENTS**
El producto está elaborado de acuerdo con la Legislación UE	Product is manufactured according to the EU legislation
REGISTRO SANITARIO	**HEALTH REGISTRATION**
21.033019/LO	21.033019/LO
USOS Y CONSUMIDOR DE DESTINO	**EXPECTED USES AND FINAL CONSUMER**
Adornos, coberturas,… para alimentación humana dirigido a toda la población en general	Decoration, coatings,… suitable for human consumption directed to all kind of population in general.

Alérgenos	Gluten	OMG	Irradiados	Allergens	Gluten	GMO	Irradiated
Ausencia	Ausencia	Ausencia	No	Absence	Absence	Absence	No

DIETAS/ DIETS

Halal	Kosher	Orgánica/ Organic	Vegetariana/ Vegetarian	Vegana/ Vegan
Apto/Fit	En tramitación	No apto/ Unfit	Apto/ Fit	Apto/ Fit

INFORMACIÓN NUTRICIONAL / NUTRITIONAL INFORMATION

	Valores medios por 100g de producto – per 100 g of product	% de la IDR
Valor energético/ Nutritional Value	1478 kJ/ 348 kcal	
Grasas/Fat	<0.50 g	
De los cuales ácidos grasos saturados / Of which fats	0.14 g	
Hidratos de carbono/ Carbohydrates	85.9 g	
De los cuales azúcares/ Of which sugars	58.0 g	
Fibra alimentaria/ Fibre	0.4 g	
Proteínas/ Proteins	0.2 g	
Sal/ Salt	<0.1 g	

* No se ha establecido el IDR

Especificación revisada y aprobada/Specification reviewed and approved

F.Moreno Candied Fruits S.L (941130757)	CLIENT:
Firma, fecha y sello: **Signature, date and stamp:** CIF B71199780 **EVA MARTINEZ CIRAUQUI** **QUALITY MANAGER**	**Firma, fecha y sello:** **Signature, date y stamp:**